Zugestellt durch Post.at

Gemeinde-Info

www.anthering.at

Amtliche Mitteilung

Ausgabe 1/2012

10. 1. 2012

ANTHERING

Aus dem Inhalt:

- Bericht über Sitzung der Gemeindevertretung am 20. Dezember 2011
- Müllabfuhrtermine 2012
- Heizscheck des Landes Salzburg
- Jedes Kind braucht einen eigenen Reisepass
- Pfarrgemeinderatswahl – Kandidat/innen gesucht
- Hahnenkamm-Frühschoppen beim Kernei
- Haushaltshilfe
- Seniorennachmittag
- Blutspendeaktion
- Neu: Telefonanlagen aus Anthering, zwei offene Stellen im Ortszentrum

Liebe Mitbürgerinnen, liebe Mitbürger!

Zu Beginn des neuen Jahres darf ich wieder verschiedene Informationen weiterleiten bzw. über die Sitzung der Gemeindevertretung im Dezember 2011 berichten.

Wesentlicher Inhalt war dabei die Beschlussfassung des Jahresvoranschlages sowie die Festlegung der Gemeindeabgaben, Gebühren und Steuern für das Jahr 2012.

Bericht über Sitzung der Gemeindevertretung am 20. Dezember 2011

- Die Änderung des Bebauungsplanes der Grundstufe im Bereich „Gewerbepark Anthering – 3. Änderung“ wurde beschlossen. Vor der Beschlussfassung erfolgte durch den Geschäftsführer der Firma LandLeben bzw. der Projektanten eine Präsentation des neuen Firmenstandortes im Gewerbegebiet Aupoint. Dabei entsteht nördlich der Firma Nannerl ein völlig neuer Firmenkomplex mit Büros, Produktion sowie Lagerflächen. Die Baueinreichung ist für 2012 geplant, Baubeginn soll im Jahr 2013 sein.
- Bericht des Bürgermeisters:
  - Die Regulierung der Gemeindegrenze entlang der Gewerbestraße zwischen Anthering und Bergheim ist laut Landesgesetzblatt mit 1. Jänner 2012 in Kraft getreten.
  - Für die ergänzenden Baumaßnahmen für das Projekt „Umbau und Erweiterung Turnhalle und Volksschule“ wurde ein zusätzlicher Zuschuss aus dem Gemeindeausgleichsfonds in der Höhe von maximal € 207.000,-- zuerkannt.
  - Auf Grund der Änderung der Pläne für den Halbanschluss Hagenau auf die Westautobahn läuft derzeit ein neuerliches UVP-Verfahren. Zum Projekt können schriftliche Stellungnahmen bis zum 11. Februar 2012 eingebracht werden. Das Projekt liegt in der Gemeinde Bergheim zur Einsichtnahme auf.
- Die Gemeindeabgaben, Gebühren und Steuern für das Jahr 2012 wurden einstimmig beschlossen. Erfreulich ist, dass die Müllabfuhrgebühren nicht angehoben werden mussten und diese im Jahr 2012 in der gleichen Höhe eingehoben werden. Ebenfalls wurden die Schwimmbadeintritte nicht erhöht. Die Interessentenbeiträge für die Wasserversorgungs- und Kanalisationanlagen werden laut Förderrichtlinien des Landes Salzburg angehoben. Dies gilt auch für die Wassergebühren und die Benützungsgebühren für die Ortskanalisation.

  Die Kindergartengebühren und die Gebühren für die Kinderbetreuungseinrichtungen sowie die Grabgebühren werden geringfügig, entsprechend der Verbraucherpreise, indexmäßig angepasst (Einzelbeträge siehe Beilage).
- Weiters wurde der Jahresvoranschlag für das Jahr 2012 mehrheitlich beschlossen. Im ordentlichen Haushalt sind Einnahmen und Ausgaben in der Höhe von € 5.644.700,-- und im außerordentlichen Haushalt in der Höhe von € 1.512.900,-- vorgesehen. Die wesentlichen außerordentlichen Vorhaben sind die Umsetzung der dritten und letzten Bauetappe zur Sanierung und Erweiterung der Turnhalle, die zweite Rate des Kaufpreises für die Grundsicherung „Högler“ an der Antheringer Landesstraße sowie diverse Gemeindestraßen-Sanierungen. Weiters sind für die Abwasserbeseitigung (Trennsystem), Instandhaltung Mehrzweckhaus, Umbau Gemeindeamt sowie im Bereich des Friedhofes geringe Beträge enthalten, welche im Detail aus der beiliegenden Grafik ersichtlich sind.

  Insgesamt darf ich festhalten, dass sich die finanzielle Situation für die Gemeinde Anthering gut entwickelt. So haben sich die Bundesertragsanteile im Jahr 2011

sehr positiv entwickelt. Weiters ist bei der Kommunalsteuer durch die jüngsten Betriebsansiedlungen eine neuerliche Erhöhung der Gesamteinnahmen festzustellen. Zudem bestehen noch Flächenpotentiale zur Ansiedlung weiterer Betriebe im Bereich des Gewerbegebietes Aupoint. Dadurch können wir bei gleichbleibenden kontinuierlichen Gesamtentwicklungen zuversichtlich auf die kommenden Jahre blicken.

Das Investitionspaket im Bereich Turnhalle und Volksschule hat uns natürlich den finanziellen Spielraum wieder eingeschränkt. Es gilt daher, die finanzielle Gebarung der Gemeinde weiterhin sehr sparsam, zweckmäßig und vorausschauend zu entwickeln, um den steigenden Anforderungen, welchen die Gemeinden allgemein ausgesetzt sind, gerecht werden zu können.

Müllabfuhrtermine 2012

Leider ist bei der Liste der Müllabfuhrtermine für 2012 ein Fehler passiert. Bei den fett gedruckten, abweichenden Terminen wurde der falsche Wochentag – jedoch das richtige Datum angegeben. Die richtigen Termine lauten beim **Bioabfall**: **Freitag**, 18. Mai, 8. Juni, 2. November **und Donnerstag**, 27. Dezember 2012. Beim **Restabfall** 2-wöchentlich ist der richtige Abholtermin **Donnerstag**, der 16. August 2012.

Korrigierte Abfuhrpläne stehen auf der Homepage der Gemeinde www.anthering.at oder im Gemeindeamt zur Verfügung. Es wird ersucht, den Irrtum zu entschuldigen.

Heizscheck des Landes Salzburg

Auch für die Heizperiode 2011/2012 wird das Land Salzburg mit dem Heizscheck die finanziellen Mehrbelastungen der kalten Jahreszeit für SalzburgerInnen mit niedrigem Einkommen ausgleichen. Der Heizscheck ist eine einmalige Unterstützung von € 150,--, die unabhängig von der Art des verwendeten Brennstoffes gewährt wird.

Personen, die im Land Salzburg ihren Wohnsitz haben, erhalten unter Nachweis (Rechnung) der tatsächlichen Heizkosten einen Salzburger Heizkostenzuschuss, wenn nachstehende Einkommensgrenzen nicht überschritten werden. Der Heizscheck kann bei der zuständigen Wohnsitzgemeinde und beim Bürgerservice der Stadt Salzburg beantragt werden. Die Antragsfrist dauert bis 31. Juli 2012 (um auch später ausgestellte Rechnungen berücksichtigen zu können).

Höhe € 150,-- pro Haushalt (einmalige Leistung für die Heizperiode 2011/2012)

Der Heizscheck wird nur gewährt, wenn folgende Einkommensgrenzen nicht überschritten werden:

Alleinlebende	€ 800,--
Ehepaare, Lebens- und Haushaltsgemeinschaften	€ 1.200,--
Zuschlag für jedes Kind im Haushalt	€ 200,--
Zuschlag für jede weitere erwachsene Person im Haushalt	€ 400,--

Die Heizkosten sind durch eine Bestätigung der Hausverwaltung oder durch eine Rechnung der Heizkosten bzw. Brennstoffe in der Höhe von mindestens € 150,-- nachzuweisen.

Mit dieser Aktion kann den bedürftigen SalzburgerInnen, die auf Grund ihrer finanziellen Situation besonders betroffen sind, eine finanzielle Hilfestellung geboten werden.

Jedes Kind braucht einen eigenen Reisepass

Eintragungen von Kindern im Reisepass der Eltern sind ab Juni 2012 nicht mehr gültig – jedes Kind benötigt dann einen eigenen Reisepass für Auslandsreisen.

„Im Juni 2012 verlieren alle noch bestehenden Kindermiteintragungen ihre Gültigkeit. Bereits jetzt sollten die Eltern daran denken, dass für die Urlaubsreise 2012 ihre Kinder eigene Reisepässe brauchen. Wer rechtzeitig und nicht erst kurz vor Urlaubsantritt beantragt, vermeidet so längere Wartezeiten bei den Passbehörden“, sagte Innenministerin Mag. Johanna Mikl-Leitner.

Außenminister Dr. Michael Spindelegger erklärt dazu: „Mit dem Ende der Kindermiteintragung wird auch eine wichtige Maßnahme der EU im Kampf gegen den grenzüberschreitenden Kinderhandel realisiert. Das Prinzip 'ein Kind – ein Pass' dient also auch dem Schutz unserer Kinder.“

Ab 15. Juni 2012: Kinderreisepass mit Chip

Bereits seit dem 15. Juni 2009 gibt es keine neue Miteintragung von Kindern und jeder – also auch jedes Kind – bekommt einen eigenen Reisepass mit Chip (Gebühr für den Kinderreisepass mit Chip: 30 Euro). Bereits bestehende Kindermiteintragungen bleiben noch bis 14. Juni 2012 gültig. Nach diesem Datum werden diese automatisch ungültig. Spätestens ab diesem Zeitpunkt benötigt jedes Kind bei einer Auslandsreise einen eigenen Reisepass. Die Gültigkeit des elterlichen Reisepasses, in dem sich die Kindermiteintragung befindet, bleibt davon aber unberührt: Der Reisepass der Eltern gilt bis zum darin gedruckten Ablaufdatum.

Gültigkeitsdauer von Kinder-Reisepässen:

Für Kinder bis zum vollendeten zweiten Lebensjahr beträgt die Gültigkeitsdauer zwei Jahre. Ab dem zweiten Geburtstag bis zum vollendeten zwölften Lebensjahr muss der Reisepass für ein Kind alle fünf Jahre erneuert werden. Ab dem zwölften Lebensjahr wird ein Reisepass mit Fingerabdruck mit 10-jähriger Gültigkeit ausgestellt.

Pfarrgemeinderatswahl – Kandidat/innen gesucht

Am 18. März 2012 finden österreichweit wieder Pfarrgemeinderatswahlen statt. Auch in Anthering sind wir wieder bemüht, dass wir einen guten und engagierten Pfarrgemeinderat bekommen. Die Mitglieder sollen einerseits die Interessen und Anliegen der Bevölkerung wahrnehmen und vertreten und andererseits ihre unterschiedlichen Talente für ein lebendiges Pfarrleben einbringen. Helfen Sie mit, gute Kandidatinnen und Kandidaten zu finden, indem Sie uns Ihre Vorschläge machen. Verwenden Sie dazu das Vorschlagsformular, das dem letzten Pfarrbrief beigelegt war. Weitere Formulare gibt es in der Kirche und im Pfarramt. Sie können Ihre Vorschläge aber auch auf einem formlosen Blatt abgeben (mit Angabe Ihres Namens und Ihrer Adresse). Wir bitten Sie, die Vorschläge bis spätestens 29. Jänner in der Kirche, im Pfarrbriefkasten oder im Pfarramt abzugeben. Wir hoffen auf eine rege Beteiligung.

Hahnenkamm-Frühschoppen beim Kernei

Am Sonntag, den **22. Jänner 2012** findet bei Kernei’s Mostheurigem ab 10:00 Uhr ein Weißwurst-Frühschoppen statt. Der Herren-Slalom aus Kitzbühel wird live auf der großen Leinwand im Salettl übertragen.

Haushaltshilfe

Zwei-Personen-Haushalt sucht ab sofort, 1-2 x wöchentlich eine Haushaltshilfe (vormittags zwischen 8 und 12 Uhr)! Tel. 0664 994 14 49

Seniorennachmittag

Der erste Seniorennachmittag im neuen Jahr findet am Mittwoch, den **18. Jänner 2012** mit Beginn um 13:30 Uhr im Kulturraum statt.

An diesem Nachmittag werden uns Hans und Hermann Stadler besuchen und uns einen lustigen Beitrag aufführen. Das Neue Jahr gibt auch Gelegenheit neue Gäste herzlichst willkommen zu heißen, die mit uns einen geselligen Nachmittag verbringen wollen. Das Betreuerteam freut sich wieder auf zahlreichen Besuch.

Blutspendeaktion

Das Österreichische Rote Kreuz ersucht um Bekanntgabe des Termins für die nächste Blutspendeaktion in Anthering am Mittwoch, den **1. Februar 2012**, von 16:00 bis 20:00 Uhr, in der **Volksschule** Anthering.

Tag für Tag werden in Österreich 800 bis 2.500 Blutkonserven gebraucht. Für Unfallopfer, die ohne Bluttransfusion kaum Überlebenschancen hätten. Aber auch bei Operationen, wie zB Organtransplantationen, müssen die Patienten mit großen Mengen Spenderblut versorgt werden.

Warum ist gerade meine Blutspende wichtig?

- Weil es nach wie vor keinen adäquaten Ersatz für Spenderblut gibt.
- Weil Sie mit Ihrem Blut Menschenleben retten!
- Blutspenden ist Nächstenliebe.
- Jede Spende zählt, damit Kranken und Verletzten zu jeder Zeit und an jedem Ort in Österreich rasch geholfen werden kann.

Ich lade daher sehr herzlich zur Teilnahme an der Blutspendeaktion ein.

Neu: Telefonanlagen aus Anthering, zwei offene Stellen im Ortszentrum

Direkt im Ortszentrum von Anthering hat sich vor kurzem die **commpany dialog solutions gmbh** angesiedelt. Es werden hier modernste Telefonanlagen entwickelt und vertrieben, die nicht nur in der Anschaffung um vieles günstiger sind als herkömmliche Anlagen: Man kann mit ihnen auch über das Internet telefonieren und dabei bis zu 80 % der Telefonkosten einsparen.

Dank der steigenden Nachfrage sind neue Arbeitsplätze bei commpany entstanden. Dringend wird ein **web-Anwendungsentwickler** gesucht sowie ein **Vertriebsmitarbeiter** für den Verkauf von Telefonsystemen.

Wenn auch Ihnen Ihre Festnetz- oder Mobilfunkrechnungen zu hoch sind oder Sie an einer der beiden offenen Stellen interessiert sind, dann besuchen Sie uns in der Salzburgerstraße 2 oder vereinbaren Sie gleich einen Gesprächstermin unter Tel. 20130 oder 0664 301 07 33. Aktuelles gibt es stets auch unter www.commpany.at

Mit freundlichen Grüßen

Impressum:
Herausgeber und für den Inhalt verantwortlich: Gemeinde Anthering ▪ Gartenweg 2 ▪ 5102 Anthering
Tel.: 06223/2231 ▪ FAX: 06223/2231-21 ▪ E-Mail: meldeamt@anthering.at ▪ Internet: www.anthering.at
Irrtümer und Druckfehler vorbehalten!

sozialverein
ANTHERING

"Wir bieten Unterstützung, nimm sie dir!"

5102 Anthering, Ried 20
Tel.: +43(0)6223/3369
Fax.: +43(0)6223/20119
Mobil: +43(0)664/1440269

e-mail: sozialverein@anthering.at
Aktuelles: www.anthering.at/vereine
ZVR Zahl: 191769125

2. FLOHMARKT

eine Veranstaltung gemeinsam mit dem *Elternverein Anthering*

Samstag 24. März 2012 von 8:00 Uhr bis 15:00 Uhr
Turnsaal der Volksschule Anthering

Aufbau und Warenannahme: ***NUR AM*** *Freitag 23. März 2011 von 15:00 Uhr bis 18:00 Uhr*

Ablauf und Organisation:

Variante 1: Miete eines Tisches um € 10,00
und Verkauf der eigenen Ware (**fast** alles erlaubt – auch Bekleidung!)
Tischreservierung unbedingt erforderlich und ab sofort möglich!
WICHTIG: Tische sind vorhanden – aber bitte ein weißes Tischtuch mitbringen!

Variante 2: Spende von Waren
(Hausrat, Kinderspielsachen, Videos, DVDs, usw.; **KEINE KLEIDUNG**!)
Waren können ab sofort bei Annemarie abgegeben werden,
oder (das wäre besser) sehr gerne am Freitag direkt zur Schule bringen - DANKE
der Verkauf erfolgt über ehrenamtliche MitarbeiterInnen

Außerdem gibt es am Samstag von 8:00 bis 15:00 Uhr:
Leberkäse (das Original vom Voglwirt), alkoholfreie Getränke,
Kaffee und Kuchenbuffet (auch gerne zum Mitnehmen für daheim)

Der Reinerlös wird 50/50 zwischen den beiden veranstaltenden Vereinen geteilt und für deren Zwecke verwendet.
Der Elternverein wird im schulischen Bereich für die Antheringer Kinder Anschaffungen tätigen, und der Sozialverein wird das Geld für Familien bzw. Personen in einer finanziellen Notlage in Anthering verwenden.

Wir freuen uns auf einen großartigen, erfolgreichen Tag!

Elfriede Lebesmühlbacher
(Obfrau Sozialverein Anthering)
0664/1440269 oder 06223/3369

Annemarie Auer
(Obfrau Elternverein Anthering)
0650/4353415 oder 06223/2831

Ein Aufruf noch: Auch wenn sie nicht aktiv am Flohmarkt teilnehmen, können Sie gerne für die gute Sache einen Kuchen backen! Ja? Dann bitte gleich anrufen!

- Interessentenbeitrag je Bewertungspunkt für Kanalisationsanlagen:	€	510,00
- Anschlussgebühr je Bewertungspunkt bzw. je Anschlusseinheit für Wasserversorgungsanlagen	€	440,00
- Die Benützungsgebühr für Kanalisationsanlagen je m³	€	2,90
- Die Benützungsgebühr für Wasserversorgungsanlagen je m³	€	1,12

Die vorstehenden Beitrags- und Gebührensätze sind Nettobeträge und es ist die Mehrwertsteuer von 10 % hinzuzurechnen.

Kindergartenbeiträge:

- Vormittag	€	897,60
- Vormittag 2. Kind	€	680,40
- Ganzer Tag	€	1.118,40
- Ganzer Tag 2. Kind	€	847,20
- Nachmittag	€	680,40
- Ferientarif pro Woche und Kind	€	24,40

Die vorstehenden Beitragssätze sind Jahresbruttobeträge, der monatliche Beitrag ist demnach 1/12 der Jahresgebühr. Ein Nachlass auf nicht voll konsumierte Monate kann nicht gewährt werden. Der Ferientarif stellt einen wöchentlichen Fixbetrag dar.

Alterserweiterte Gruppe/Schulkindgruppe:

Haushaltseinkommen	Betreuung pro Woche			
	bis 10 Std (1/4)	bis 20 Std (1/2)	bis 30 Std (3/4)	bis 40 Std
bis € 1.000,--	€ 32,70	€ 65,40	€ 98,20	€ 130,90
bis € 1.500,--	€ 35,40	€ 70,70	€ 106,10	€ 141,90
bis € 2.000,--	€ 37,50	€ 74,90	€ 112,40	€ 149,80
bis € 2.500,--	€ 39,70	€ 79,60	€ 119,30	€ 159,00
bis € 4.000,--	€ 46,30	€ 92,60	€ 138,90	€ 185,20
über € 4.000,--	€ 55,10	€ 110,30	€ 165,30	€ 220,50

Der ausgewiesene Beitrag für den Besuch der alterserweiterten Gruppe/Schulkindgruppe ist ein Monatsbeitrag und abhängig vom gemeinsamen Haushaltsnettoeinkommen (inkl. Sonderzahlung, Familienbeihilfe und Alimente) und Dauer der beanspruchten Betreuung. Entsprechende Lohn-/ Gehaltsnachweise sind binnen 14 Tagen nach Anmeldung vorzulegen, anderenfalls kommt der Höchstbeitrag zur Vorschreibung.

Müllabfuhrgebühren (netto exkl. 10 % USt):

- 80 Liter Restmülltonne	€	121,70
- 120 Liter Restmülltonne	€	170,50
- 240 Liter Restmülltonne	€	341,00
- 770 Liter Restmüllcontainer	€	1.046,90
- 1.100 Liter Restmüllcontainer	€	1.460,70
- 120 Liter Biotonne	€	109,60
- 240 Liter Biotonne	€	219,10
- 80 Liter Restmüllsack (pro Stück)	€	2,10

Schwimmbadeintritte:

- Tageskarte für Erwachsene	€	3,60
- Tageskarte für Erwachsene mit Familienpass	€	2,40
- Tageskarte für Kinder, Lehrlinge, Studenten, Personen ab dem 60. Lebensjahr, Präsenz- und Zivildiener	€	1,90
- Tageskarte für Kinder mit Familienpass	€	1,30
- Ermäßigte Abendkarte ab 17:00 Uhr	€	1,90
- 50 Stundenkarte für Erwachsene	€	24,00
- 50 Stundenkarte für Kinder	€	12,00
- Saisonkarte für Erwachsene	€	40,00
- Saisonkarte für 1. Kind, Lehrlinge, Studenten, Personen ab dem 60. Lebensjahr, Präsenz- und Zivildiener	€	19,00
- Saisonkarte für 2. Kind	€	15,00
- Saisonkarte für 3. und jedes weitere Kind	€	13,00

Hundesteuer:

- Erster Hund	€	25,00
- Zweiter und jeder weitere Hund	€	30,00

Grabgebühren:

- Grabgebühr Einfachgrab	€	29,90
- Grabgebühr Doppelgrab	€	57,50
- Erstmaliger Grabankauf Einfachgrab	€	143,80
dazu erforderliche Einfassungsplatten	€	129,40
- Erstmaliger Grabankauf Doppelgrab	€	287,50
dazu erforderliche Einfassungsplatten	€	211,10
- Urnengrabgebühr	€	14,30
- Urnengrabankauf	€	67,30
dazu erforderliche Umrandungsplatten	€	129,40

Bauamt:

- Grundbuchsauszug	€	8,00

Leichenhaus:

- Benützungsentgelt pro Sterbefall	€	60,00

Krankenbett:

- Benützungsentgelt ab drei Tagen pro Woche	€	11,70

Kulturraum:

- ½ Tag	€	48,70
- ganzer Tag	€	87,60

Bücherei:

- Entleihgebühr pro Buch	€	0,40

Bauhof:

- Tarif Gemeindearbeiter pro Stunde	€	29,00
- Tarif Kommunalfahrzeug pro Stunde	€	29,00

Jahresvoranschlag 2012

Der beschlossene Jahresvoranschlag sieht im ordentlichen Haushalt **€ 5.644.700,-** und im außerordentlichen Haushalt **€ 1.512.900,-** vor.

Die wichtigsten Einnahmen und Ausgaben des ordentlichen Haushaltes:

	Einnahmen	Ausgaben
Gewählte Gemeindeorgane	0,--	123.800,--
Zentralamt	1.500,--	411.900,--
Amtsgebäude	0,--	74.900,--
Mehrzweckhaus	0,--	54.200,--
Feuerwehr	17.100,--	143.700,--
Volksschule	13.200,--	123.900,--
Gastschulbeiträge	0,--	250.300,--
Kindergarten	212.800,--	547.800,--
Alterserweiterte Gruppe	125.600,--	187.900,--
Mittagsgruppe	7.500,--	22.200,--
Jugendzentrum	8.000,--	29.200,--
Sport u. außerschulische Leibeserziehung	9.900,--	95.500,--
Musik und Kunst	0,--	58.800,--
Sozialhilfe	0,--	180.700,--
Behindertenhilfe	0,--	188.700,--
Pflegegeld	0,--	54.600,--
Jugendwohlfahrt	0,--	65.600,--
Altenheime/Abgänge	0,--	34.700,--
SAGES (Sbg. Gesundheitsfondsgesetz)	0,--	296.500,--
Straßenbau, -erhaltung, -verkehr	52.200,--	350.600,--
Wirtschaftsförderung	1.100,--	22.200,--
Straßenreinigung/Winterdienst	0,--	53.700,--
Park- u. Gartenanlagen, Kinderspielplätze	0,--	60.900,--
Friedhof	15.200,--	38.500,--
Freibad	22.500,--	84.700,--
Wasserversorgung	134.800,--	157.100,--
Abwasserbeseitigung Gemeinde	697.600,--	424.400,--
Abwasserbeseitigung RHV	8.500,--	268.500,--
Müllbeseitigung	204.300,--	204.300,--
Gemeindeabgaben	888.500,--	0,--
Ertragsanteile	2.729.800,--	0,--
Finanzzuweisungen nach FAG § 21	57.500,--	0,--
Landesumlage	0,--	202.800,--

Vorhaben AOH 2012 – 2016:

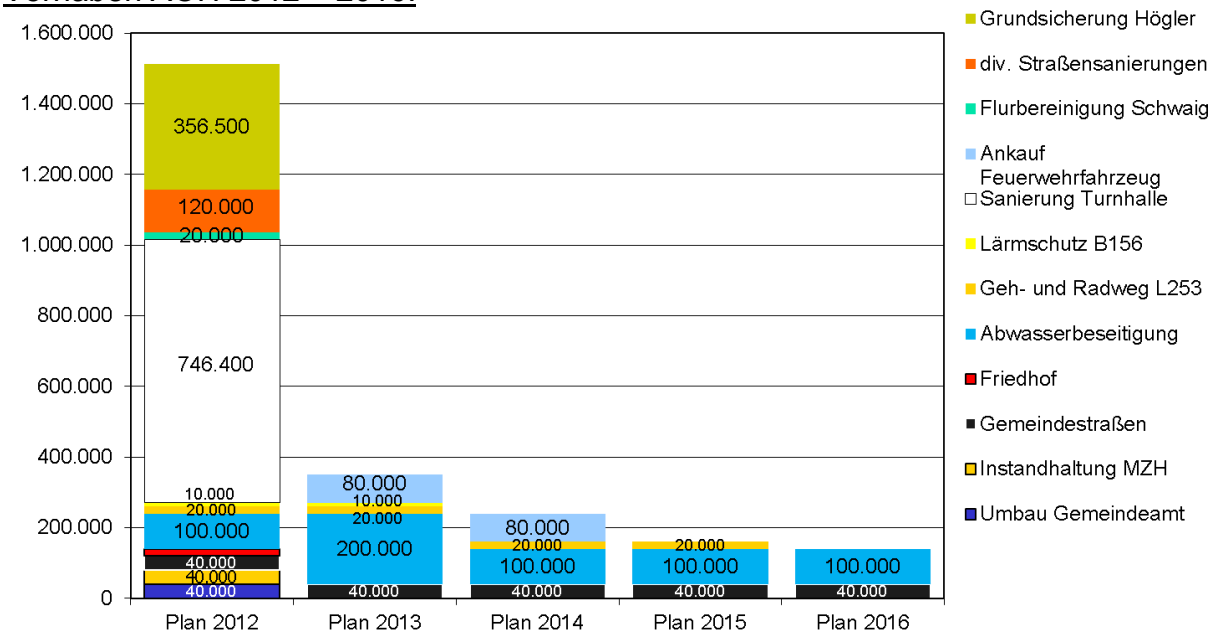

Die Schulden entwickeln sich von € 4.988.800,-- am Jahresanfang auf € 5.105.400,-- am Jahresende. An Zugang sind € 610.300,-- geplant, davon € 253.800,-- für die Sanierung der Turnhalle und € 356.500,-- als zweite Rate für die Grundsicherung „Högler“. An Tilgung sind € 493.700,-- und € 133.900,-- an Zinsbelastung budgetiert. Für die geförderten Darlehen im Bereich Siedlungswasserwirtschaft leistet der Bund Annuitätenzuschüsse in der Höhe von € 186.600,--

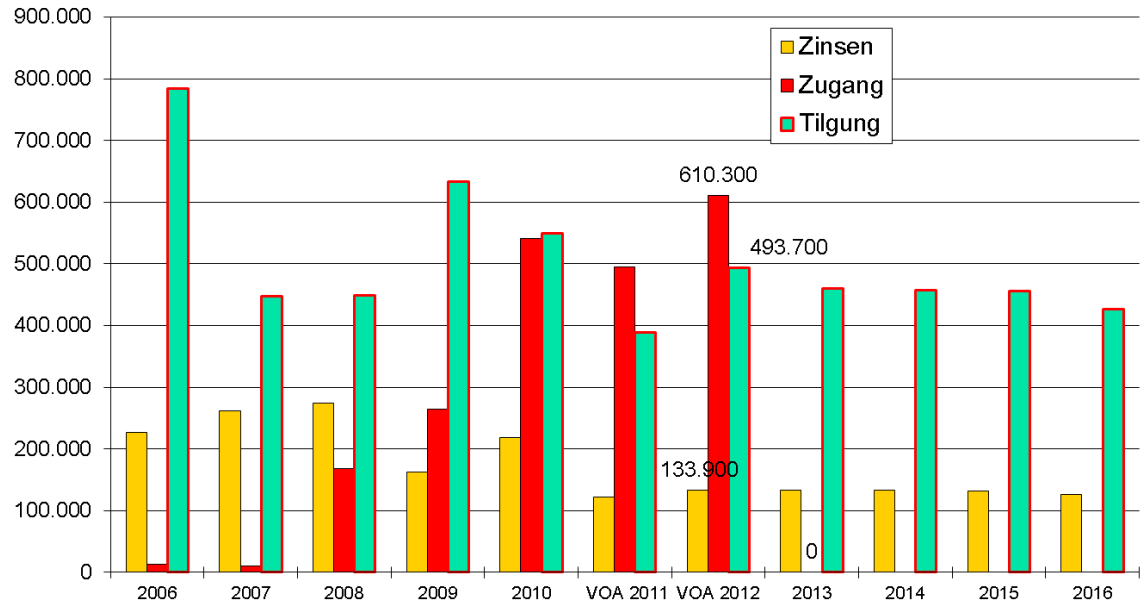

An Subventionen an Einzelpersonen bzw. Vereine sind für 2012 € 33.400,-- vorgesehen.

Die Prognose der zu erwartenden Ertragsanteile bringt gegenüber 2011 ein Plus von ca. € 170.000,--, die Ausgaben für die Landesumlage sind jedoch auch um ca. € 30.000,-- höher, an Kommunalsteuer können € 60.000,-- mehr veranschlagt werden als im VOA 2011.

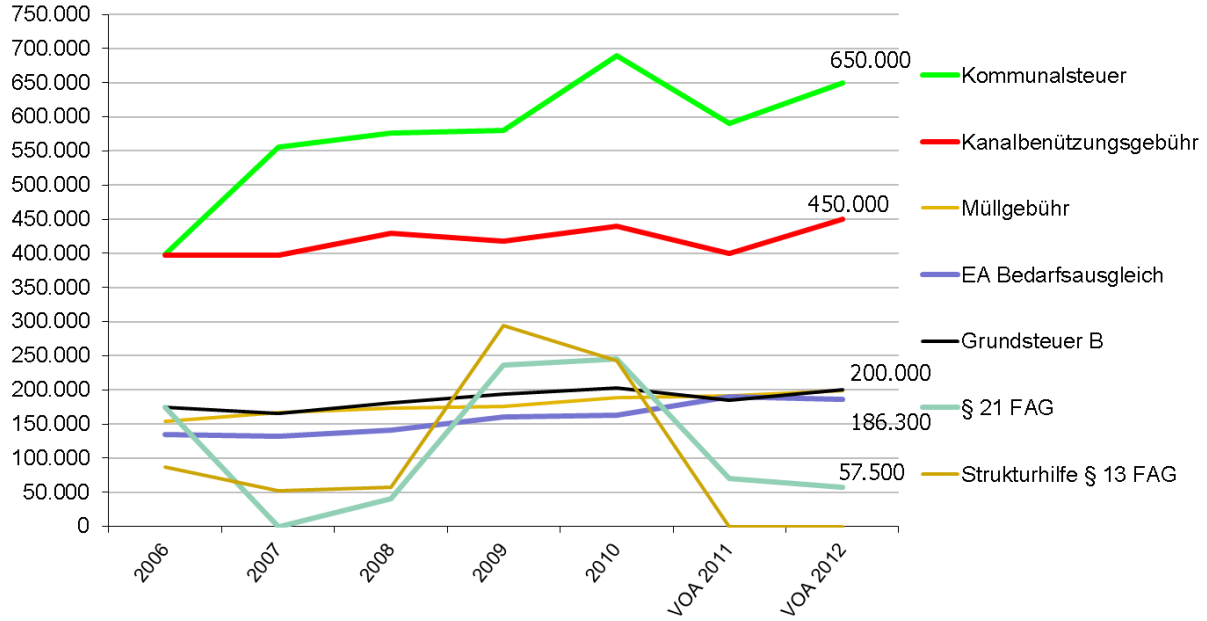

sozialverein
ANTHERING

"Wir bieten Unterstützung, nimm sie dir!"

5102 Anthering, Ried 20
Tel.: +43(0)6223/3369
Fax.: +43(0)6223/20119
Mobil: +43(0)664/1440269

e-mail: sozialverein@anthering.at
Aktuelles: www.anthering.at/vereine
ZVR Zahl: 191769125

Fortbildung am Computer:

Es hat bereits mehrere verschiedene Computerkurse in Anthering gegeben.
Aufgrund der Nachfrage, gibt es wieder einige Angebote:

Donnerstag (5x) von 01. März 2012 bis 29. März 2012 je 18:00 – 20:00 Uhr inkl. Pause
EDV-Kurs für Anfänger und Einsteiger – keine Vorkenntnisse erforderlich
Hardware, Windows XP, Word 2007, Excel 2007 – Einblick in Windows Version 7
Kosten: 65,00 Euro / Referenten: Ralf Frohnwieser und Christoph Brunauer

Donnerstag (1x) 5. April 2012 von 18:00 bis 21:00 Uhr inkl. Pause
FACEBOOK, Chat & Co - Was macht mein Kind im Internet – ein Kurs für Eltern
Kosten: 20,00 Euro / Referent: Stefan Aschenberger

Donnerstag (2x) 12. April 2012 und 19. April 2012 je 18:00 - 20:00 Uhr inkl. Pause
EDV-Kurs Excel – Vorkenntnisse aus dem Anfängerkurs mind. erforderlich
Kosten: 30,00 Euro / Referenten: Ralf Frohnwieser und Christoph Brunauer

Donnerstag (2x) 26. April 2012 und 03. Mai 2012 je 18:00 – 20:00 Uhr inkl. Pause
EDV-Kurs Internet und e-mail – allgemeine EDV-Kenntnisse erforderlich
Kosten: 30,00 Euro / Referenten: Ralf Frohnwieser und Christoph Brunauer

Donnerstag (1x) 10. Mai 2012 von 18:00 – 21:00 Uhr inkl. Pause
„Ich im Netz" - FACEBOOK, Chat & Co
Gefahren kennen, Möglichkeiten sicher nutzen – **Kurs für Jugendliche ab 10 Jahren**
Kosten: 10,00 Euro / Referent: Stefan Aschenberger

Donnerstag (2x) 24. Mai 2012 und 31. Mai 2012 – je 18:00 bis 20:00 Uhr inkl. Pause
FACEBOOK für Anfänger – soziale Netzwerke im Internet sicher nutzen
Registrierung, Sicherheitseinstellungen und Anwendung – **ein Kurs für Erwachsene**
Kosten: 30,00 Euro / Referenten: Stefan Aschenberger und Ralf Frohnwieser

---

Alle Kurse finden im Seminarraum des Sozialvereins Anthering
im Keller der Raiffeisenbank Anthering statt. Eingang Rückseite der Bank!
Pro Kurs MindestteilnehmerInnen: 8 Personen

Anmeldung ab sofort möglich und unbedingt erforderlich.
Zahlung der Kurskosten in bar am jeweils ersten Kurstag! DANKE
(Ermäßigung für Mitglieder – 5%)

Gerne stellen wir für den Besuch eine Bestätigung aus – bei Bedarf bitte melden.

sozialverein ANTHERING

"Wir bieten Unterstützung, nimm sie dir!"

5102 Anthering, Ried 20
Tel.: +43(0)6223/3369
Fax.: +43(0)6223/20119
Mobil: +43(0)664/1440269

e-mail: sozialverein@anthering.at
Aktuelles: www.anthering.at/vereine
ZVR Zahl: 191769125

Trommelkurse

Wir lernen Grundschläge für Djembe oder Conga, einfache westafrikanische und moderne Rhythmen im Ensemble (mit Basstrommel, Glocke, Caxixi, u.a.). Berührende Lieder und bekannte Lieder werden mit Trommelbegleitung oder Bodyperkussion (=unser Körper wird als Instrument genutzt) neu gestaltet.
Trommeln entspannt, belebt und ist in jedem Alter erlernbar.

Die Antheringer Trommelkurse werden bis Mai jeweils „im Block" angeboten:

Kurs 1: für **Anfänger und Einsteiger (Grundkurs)**
immer am Dienstag von 18:45 bis 20:00 Uhr
06.03.2012, 13.03.2012, 20.03.2012, 27.03.2012
Kosten: Euro 30,00 (Mitglieder des Sozialvereins zahlen Euro 28,00)

Kurs 2: für **Anfänger II (Grundkurs absolviert)**
immer am Dienstag von 18:45 bis 20:00 Uhr
03.04.2012, 17.04.2012, 24.04.2012, 08.05.2012
Kosten: Euro 30,00 (Mitglieder des Sozialvereins zahlen Euro 28,00)

Kurs 3: für **mäßig Fortgeschrittene**
immer am Dienstag von 20:15 bis 21:30 Uhr
06.03.2012, 13.03.2012, 20.03.2012, 27.03.2012
Kosten: Euro 30,00 (Mitglieder des Sozialvereins zahlen Euro 28,00)

Kurs 4: für **Fortgeschrittene**
immer am Dienstag von 20:15 bis 21:30 Uhr
03.04.2012, 17.04.2012, 24.04.2012, 08.05.2012
Kosten: Euro 30,00 (Mitglieder des Sozialvereins zahlen Euro 28,00)

plus zwei kostenlose Sonderproben für die Kurse 2-4:
15.05.2012 und 22.05.2012 (Näheres dazu während den Kursen)

Kursort: Volksschule Anthering
Kursleiterin: Hermine Bauerstatter
Teilnehmer(innen) pro Kurs: mind. 8 Personen / max. 12 Personen
Getrommelt wird immer OHNE SCHUHE – bitte Schuhe aus – Socken an - Danke!

Anmeldung ab sofort möglich
telefonisch unter: 0664/1440269 oder 06223/3369
oder per mail: sozialverein@anthering.at